

| | | | |
|---|---|-----------|------------|
|  | RÉHABILITATION DU BÂTIMENT STENDHAL - Domaine Universitaire 1180 Avenue centrale - 38610 Gières | | |
| BÂTIMENT STENDHAL <i>Projet SMART CAMPUS</i> <i>Humanités et Langues</i> | PIÈCES GRAPHIQUES | | EXE |
| | REPÉRAGE PÉRIMÈTRE PROJET | | RP |
| Niveau ± 0.00 = 214.27 NGF | Date : 15/11/2023 | Échelle : | Ind. : |

| IND. | DATE | AUTEUR | LISTE DES MODIFICATIONS |
|------|------|--------|-------------------------|
| | | | |
| | | | |
| | | | |
| | | | |

MAITRISE D'OUVRAGE

| |
|--|
| MAITRE D'OUVRAGE: UNIVERSITÉ GRENOBLE ALPES DGD PAT - Direction de la programmation et des projets immobiliers CS 40700 - 38058 GRENOBLE cedex 9 |
| CHARGÉE D'OPÉRATIONS : Véronique GONZALEZ Chargée d'opérations immobilières - Direction de la Programmation et des Projets Immobiliers Mail : veronique.gonzalez@univ-grenoble-alpes.fr |

ASSISTANTS MAITRISE D'OUVRAGE

| |
|---|
| CONTRÔLEUR TECHNIQUE : BUREAU VERITAS - M. SIBUE Inovallée - 405 rue Lavoisier - 38334 ST ISMIER Tel : 06 88 21 68 92 Mail : pierre.sibue@bureauveritas.com |
| COORDONNATEUR SPS : APAVE - M. ALEXANDRE 16 Avenue de Grugliasco - 38139 ECHIROLLES Tel : 06 26 49 28 79 Mail : francisco.alexandre@apave.com |
| OPC : PROMAN - M. DAVID 27 Allée Albert Sylvestre - 73000 CHAMBÉRY Tel : 04 79 75 98 50 Mail : david@proman.fr |
| BET AMIANTE : MINOS GROUP - M. OUERGHI 3 Rue des Pins - 38100 GRENOBLE Tel : 04 76 26 40 14 - Fax : 04 76 27 16 58 Mail : m.ouerghi@minos-group.com |

MAITRISE D'OEUVRE

| |
|--|
| Chabal Architectes Architecte : Chabal Architectes M. CHABAL / Mme CARRON / Mme THIÉBAUT 8 Rue Charles Testoud - 38000 Grenoble Tel : 04 76 47 00 76 Mail : chabal-architectes@chabal.fr |
| Économiste : PE2C - M. RENAUD 415C, Rue Paul Bert - 38140 IZEAUX Tel : 04 76 37 48 86 Mail : philippe@pe2c.fr |
| BET Structure : SORAETEC - M. DUMAS Le Rayon Vert - 2 Rue de la Viscose - 38130 ECHIROLLES Tel : 04 76 49 09 17 Mail : theo.dumas@soraetec.com |
| BET Fluides, Thermique : CET - M. COLLIAT / M. GAUDE 47 Chemin de la Taillat - BP117 - 38243 MEYLAN Tel : 04 76 90 62 18 - Fax : 04 76 90 54 71 Mail : v.colliat@be-cet.fr - r.gaude@be-cet.fr |
| BET HQE : CANOPÉE - M. BEAUGEARD / M. JALLIFFIER-TALMAT 47 Chemin de la Taillat - BP117 - 38240 MEYLAN CEDEX Tel : 04 76 89 08 95 - Fax : 04 76 90 54 71 Mail : a.beaugeard@be-canopee.fr - s.maurel@be-canopee.fr - l.jallifiertalmat@be-canopee.fr |
| BET VRD et Paysage : H2MPC - M. DE MONTAL Lieu Dit le Mollard - 38700 LE SAPPEY EN CHARTREUSE Tel : 09 81 32 46 89 Mail : h2mpc@orange.fr |
| BET Acoustique : EAI - M. DUBOIS 22 Rue Ludovic BONIN - Bât K - 69200 VÉNISSIEUX Tel : 04 72 89 71 10 - Fax : 04 72 89 71 19 Mail : tech@eai-acoustique.fr |

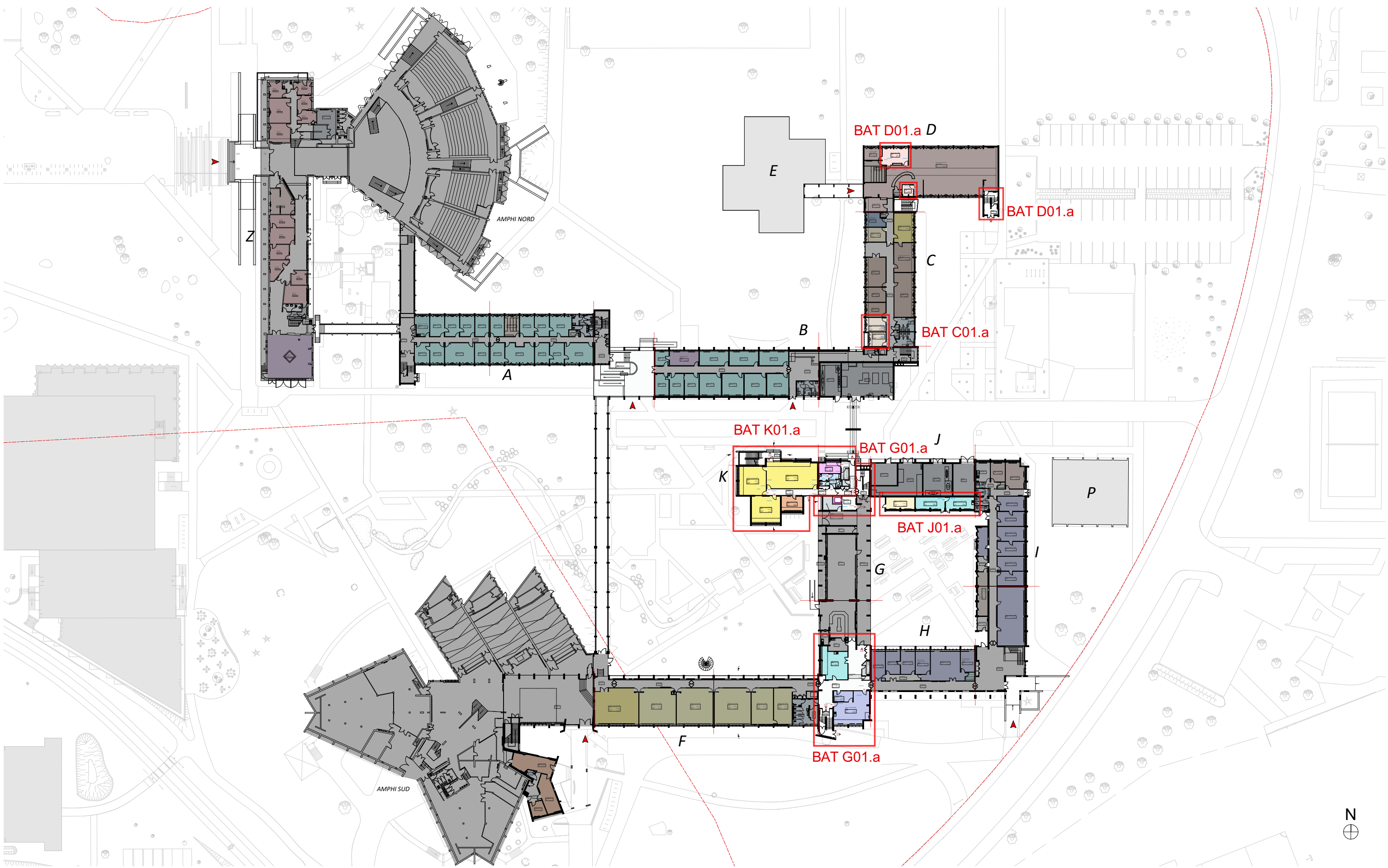



MO : **UNIVERSITÉ GRENOBLE ALPES**
DGD PAT - Direction de la programmation et
des projets immobiliers CS 40700 - 38058
GRENOBLE cedex 9
Tel : 33 (0)4 76 51 47 07
Mail : dgdpat@univ-grenoble-alpes.fr
MOE : **Chabal Architectes**
8 Rue Charles Testoud - 38000 Grenoble
Tel : 04 76 47 00 76
Mail : chabal-architectes@chabal.fr

RÉHABILITATION DU BÂTIMENT STENDHAL -
Domaine universitaire - GIÈRES

Titre :
PLAN RDC

| | |
|----------------------|----------------|
| Dossier : EXE | |
| Date : 15/11/2023 | N° Plan : RP_0 |
| Echelle : 1:800 | Indice : |

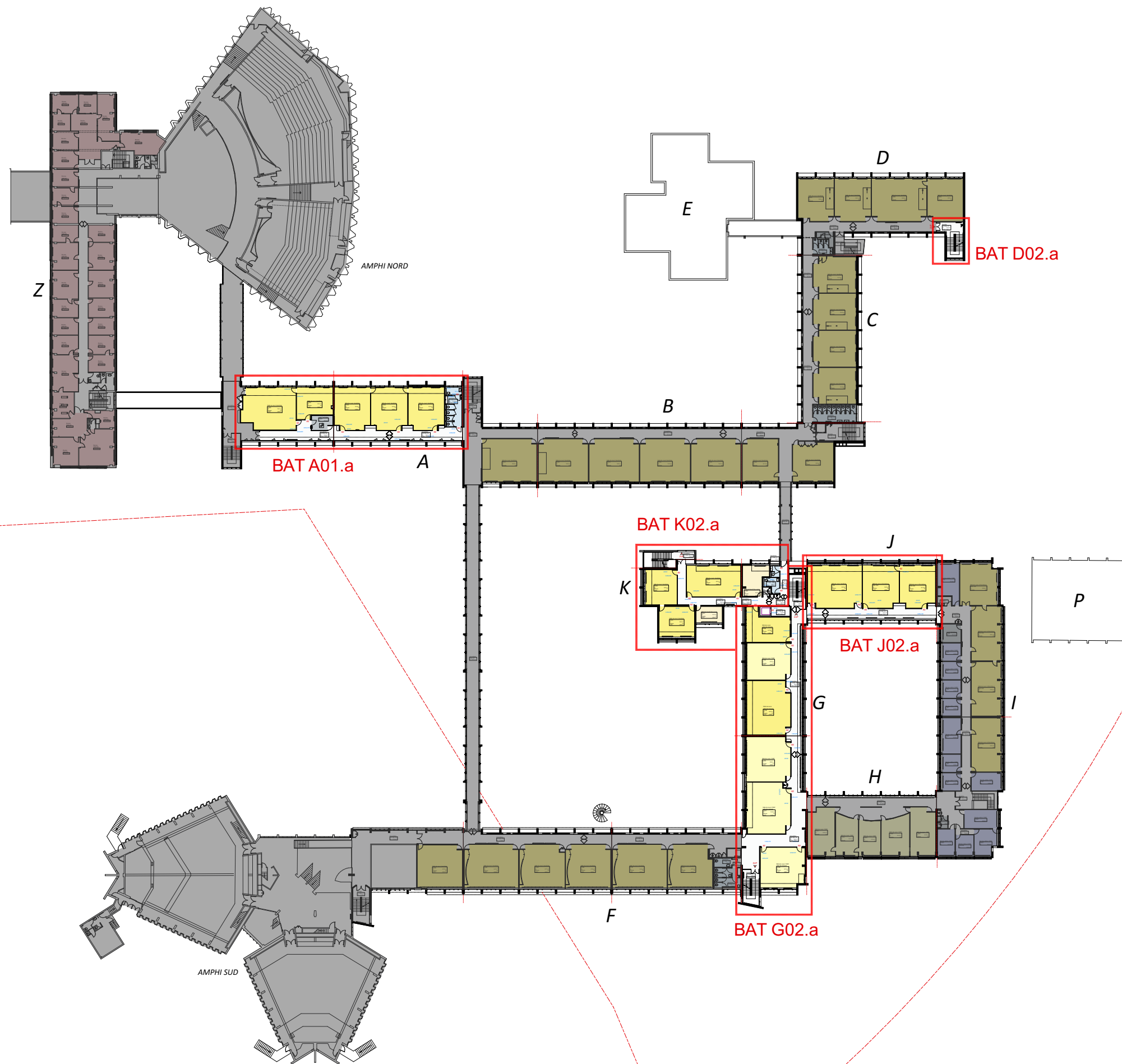

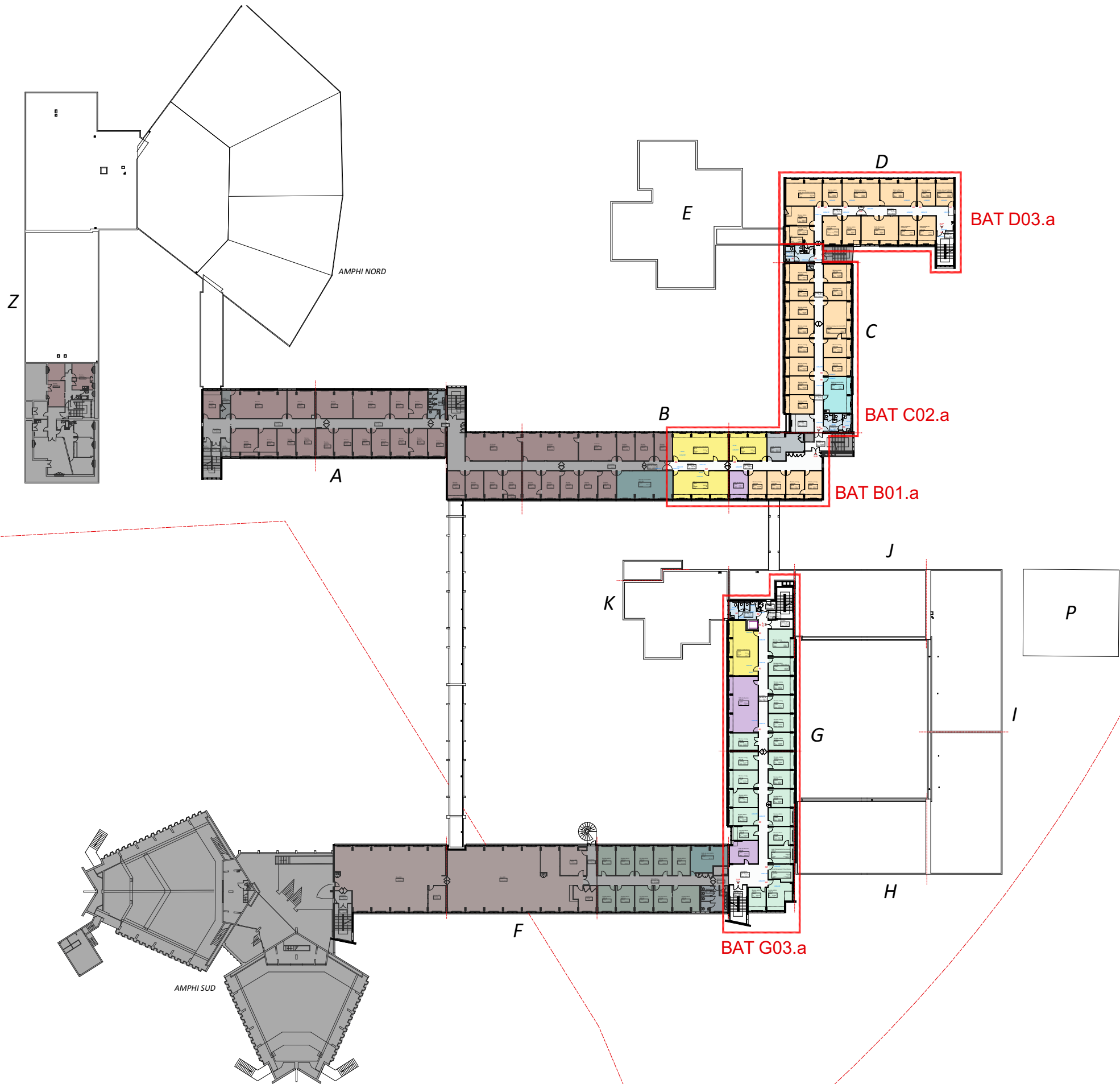

MO : **UNIVERSITÉ GRENOBLE ALPES**
DGD PAT - Direction de la programmation et
des projets immobiliers CS 40700 - 38058
GRENOBLE cedex 9
Tel : 33 (0)4 76 51 47 07
Mail : dgdpat@univ-grenoble-alpes.fr
MOE : **Chabal Architectes**
8 Rue Charles Testoud - 38000 Grenoble
Tel : 04 76 47 00 76
Mail : chabal-architectes@chabal.fr

| | | | |
|---|--|-----------|------------|
| RÉHABILITATION DU BÂTIMENT STENDHAL - Domaine universitaire - GIÈRES | | Dossier : | EXE |
| Titre : PLAN R+1 | | Date : | 15/11/2023 |
| | | N° Plan : | RP_1 |
| | | Echelle : | 1:800 |
| | | Indice : | |

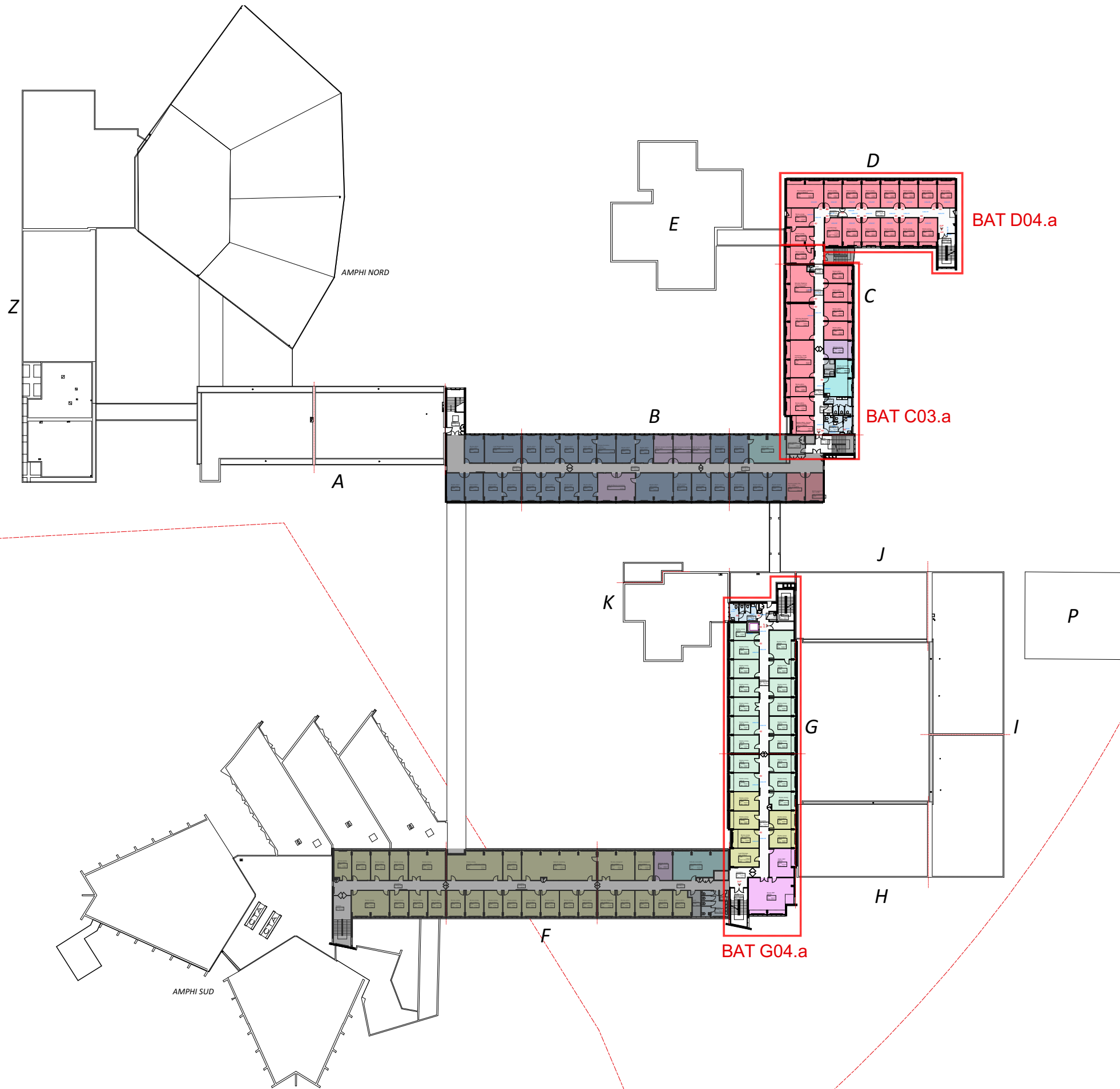

| | | | | | |
|---|--|---|--|--------------------|-------------------|
|  | <p>MO : UNIVERSITÉ GRENOBLE ALPES DGD PAT - Direction de la programmation et des projets immobiliers CS 40700 - 38058 GRENOBLE cedex 9 Tel : 33 (0)4 76 51 47 07 Mail : dgdpat@univ-grenoble-alpes.fr MOE : Chabal Architectes 8 Rue Charles Testoud - 38000 Grenoble Tel : 04 76 47 00 76 Mail : chabal-architectes@chabal.fr</p> | <p>RÉHABILITATION DU BÂTIMENT STENDHAL - Domaine universitaire - GIÈRES</p> | | Dossier : | EXE |
| | | Titre : | | 15/11/2023 | N° Plan : RP_2 |
| | | PLAN R+2 | | Echelle : 1:800 | Indice : |



| | | | | | |
|---|--|---|--|--------------------|-------------------|
|  | <p>MO : UNIVERSITÉ GRENOBLE ALPES DGD PAT - Direction de la programmation et des projets immobiliers CS 40700 - 38058 GRENOBLE cedex 9 Tel : 33 (0)4 76 51 47 07 Mail : dgdpat@univ-grenoble-alpes.fr MOE : Chabal Architectes 8 Rue Charles Testoud - 38000 Grenoble Tel : 04 76 47 00 76 Mail : chabal-architectes@chabal.fr</p> | <p>RÉHABILITATION DU BÂTIMENT STENDHAL - Domaine universitaire - GIÈRES</p> | | Dossier : | EXE |
| | | Titre : | | 15/11/2023 | N° Plan : RP_3 |
| | | PLAN R+3 | | Echelle : 1:800 | Indice : |

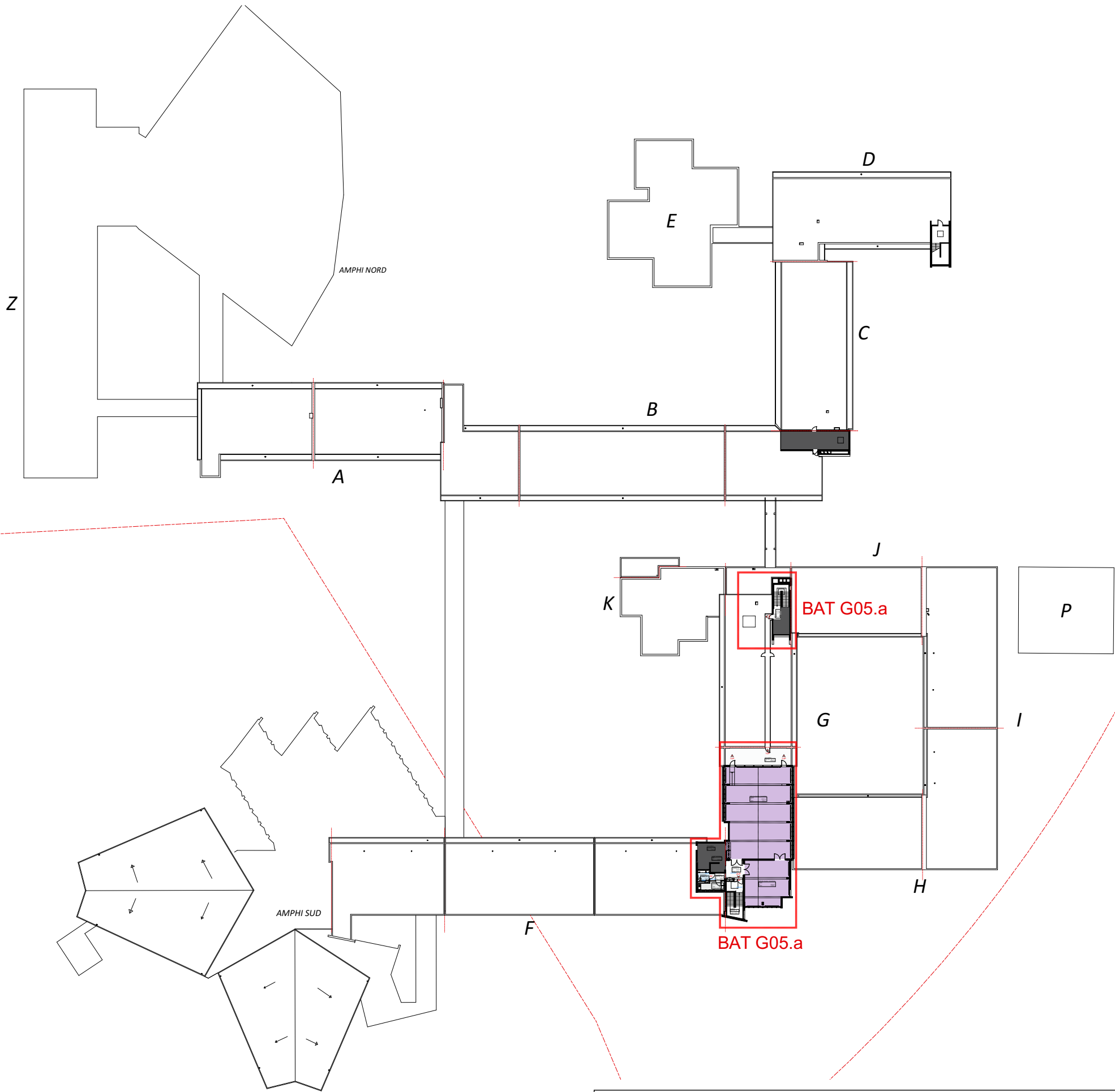

| | | | | | |
|---|--|---|----------------------|-------------------------|--|
|  | MO : UNIVERSITÉ GRENOBLE ALPES DGD PAT - Direction de la programmation et des projets immobiliers CS 40700 - 38058 GRENOBLE cedex 9 Tel : 33 (0)4 76 51 47 07 Mail : dgdpat@univ-grenoble-alpes.fr MOE : Chabal Architectes 8 Rue Charles Testoud - 38000 Grenoble Tel : 04 76 47 00 76 Mail : chabal-architectes@chabal.fr | RÉHABILITATION DU BÂTIMENT STENDHAL - Domaine universitaire - GIÈRES | | Dossier : EXE | |
| | Titre : PLAN R+4 | | Date : 15/11/2023 | N° Plan : RP_4 | |
| | | | Echelle : 1:800 | Indice : | |